RABVE
İLİM VE HİZMET VAKFI

EĞİTİM İÇİN
HER ŞEY!

/rabvevakfi

ĞİTİM İÇİN HE

“Hiç bir anne-baba evlâdına iyi bir eğitimden, iyi bir ahlâktan daha değerli mîrâs bırakamaz.”

Hz. Muhammed (sas)

Önsöz

İyilik serüvenimiz, Serpil öğretmenin çocuklara yardım çağrısı ile başladı. Önce tüm çalışanlarımızla çıktığımız bu yolda artık bağışçılarımız ve gönüllülerimiz ile birlikte yürüyoruz.

Gönüllülüğün de ötesinde büyük bir sorumluluk aldığımızın bilincindeyiz. Çünkü iyilik bir gönül işi; anlık his olmaktan çıkıp, hayatınızın vazgeçilmezi ve davranışlarınızın kaynağı oluyor. Sabah kalktığınızda etrafınıza gülümsemek, komşunuza selam vermek, dostlarınızın derdiyle dertlenmek, darda olanın yanında olmak, çare bulamadığında yüreği sızlamak, yanan yüreklere gözyaşı ile eşlik etmek, kısacası durumdan vazife çıkarabilmek hayat felsefeniz oluyor.

Eşit şartlarda eğitimin önündeki engelleri kaldırmak, okullarımızın tüm eksiklerini gidermek, öğretmenlerimizle el ele vermek, zor şartlarda büyüyen çocukların hayatlarını daha yaşanabilir kılmak gibi; eğitimle ilgili pek çok hedefimiz, samimi niyetimiz ve gayretimiz var. “Eğitim İçin Her Şey” sözünü dilimizden hiç düşürmüyoruz.

İyilik adımlarımız için ürettiğimiz fikirler, hayata geçirdiğimiz sosyal sorumluluk projelerimiz oldukça fazla. Gücümüz yettiğince ve sırası geldiğinde hepsini birer birer hayata geçireceğiz. Gelin, siz de Rabve Vakfı’nın iyilik serüvenine katılın. Elbirliğiyle gönülleri kazanalım, geleceğe umut olalım. Ülkemizin yoksulu, yetimi, öksüzü ve dünyanın çaresiziyle birlikte olalım. Kendiniz gelemeseniz bile sizin gönlünüzden gelenleri ihtiyaç sahiplerine ulaştırmak için biz seve seve gönüllüyüz.

Her bir iyilik adımıyla çok değişeceğinizi biliyoruz, bizim değiştiğimiz gibi…

Recep Palamut
Rabve İlim ve Hizmet Vakfı
Yönetim Kurulu Başkanı

RABVE

VAKFI

NELER YAPAR?

EĞİTİM

- Burs (1025 Bursiyer)
- Kışlık Kıyafet Yardımı *(Bot ve Mont)*
- İlmihal & Kutlu Yolculuk Kitabı
- Su Kuyuları
- Çok Amaçlı Salon
- Okul Tadilat - Onarım

AİLE YARDIMLARI

- Düzenli erzak
- Kurban Bağışları
- Kardeş Aile *(Kira, fatura, eşya desteği)*

KALICI ESERLER

- Kız Öğrenci Üniversite Yurdu *(Makedonya)*
- Yetimhane ve Meslek Edindirme Kursları *(Burkino Faso)*
- Türk Hastahanesi *(Nijer)*
- Rabve Camii *(Şanlıurfa)*
- Iyaz Bın Ganm Cami *(Diyarbakır)*

YURT DIŞI YARDIMLARI

- Su Kuyusu
- Hastahane
- Yetimhane
- İftar ve Kurban Çalışmaları

AFET ÇALIŞMALARI

- Deprem, Sel, Yangın Yardımları
- Konteyner Kent Yardımları
- Acil İnsani Yardım

Başlangıcını Şanlıurfa'dan yaptığımız **"Eğitim İçin Her Şey"** projesiyle eğitim alanındaki sosyal sorumluluk projeleriyle ülkemize ve insanlarımıza hizmet etmeye devam ediyoruz.

137.000
öğrenciye kışlık kıyafet

125.000
öğrenciye kitap

135
su kuyusu

120
okula araç-gereç desteği

1025
öğrenciye burs

75
çok amaçlı salon ve tadilat onarım

TÜRKİYE GENELİNDE 9 YILDA

475 okulda 300.000 öğrenciye

ULAŞTIK.

Türkiye'den Dünya'ya

Hayır Köprüsü Olduk

10.000

Düzenli Gıda ve Erzak

Yurt içi ve yurt dışında 10.000'den fazla aileye düzenli gıda ve erzak dağıtımı yaparak destek oluyoruz.

200+

Nijer Su Kuyusu

Hediye ettiğimiz sondaj makinesi ile su kuyularımız açılmaya devam ediyor.

Nijer ONG Biseg Rabve Vakfı Sağlık ve Eğitim Tesisi

Nijer'de yapımı tamamlanan Türk Hastane ve Eğitim Merkezimiz hizmet açıldı. Nijer halkına bedelsiz hizmet sağlayacaktır.

Kurban Bağışı

Her ay yaptığımız düzenli kurban bağışlarımız ile yıl içinde binlerce ihtiyaç sahibi aileye ulaşıyoruz.

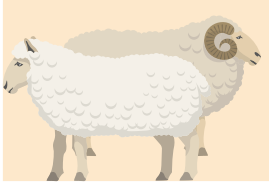

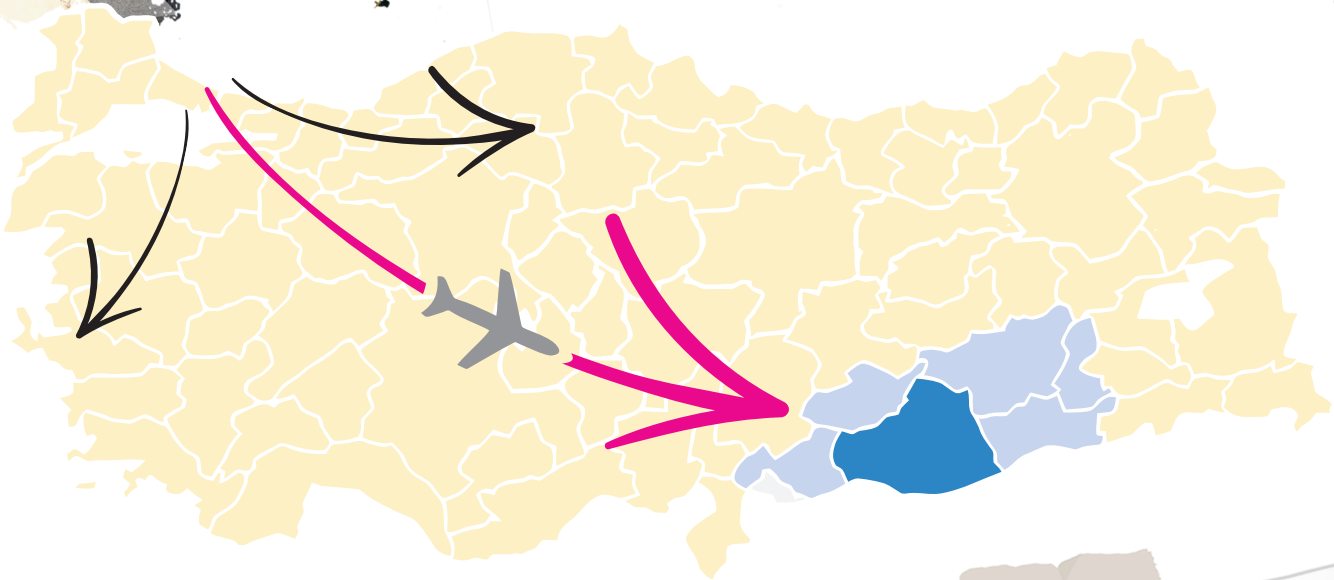

İstanbul'dan uzanan bu iyilik
serüveninde
başta Şanlıurfa olmak üzere,
Güneydoğu bölgesinde;

150 Köy

13 İlçe

250 Okul

90.000 Öğrenci

Bir gülümsemeye sen de
#SEBEPOL
#SEBEPOL

Coğrafi Zorluklar Eğitime Engel Olmasın!

Her çocuğun doğru şartlarda büyüme, iyi bir eğitim görme ve kendini geliştirerek hayallerinin peşinden koşma hakkı vardır. Doğu bölgelerimizde, zorlu iklim şartları ve ekonomik sıkıntılar içinde büyümek zorunda kalan çocuklarımız için bunu gerçekleştirmek, ne yazık ki bazı engelleri aşmayı gerektiriyor.

Rabve Vakfı olarak eğitime ve eşit yaşam hakkına büyük bir önem veriyoruz. G. Doğu Bölgemizdeki dezavantajlı çocuklarımızın hayatını daha yaşanılabilir kılmak için çalışmalar yürütüyor, onlara daha mutlu yarınlar bırakmak adına var gücümüzle çalışıyoruz. Ekonomik durumu yeterli olmayan ailelerimize gıda & erzak desteği veriyor, çocuklarımıza bot ve mont yardımları yaparak zorlu iklim şartlarından en az derecede etkilenmeleri için var gücümüzle çalışıyoruz.

Gönülden gelen bu yardımları gönlü zengin destekçilerimiz ile birlikte yürütüyor, içten gülümsemelere ve kalpten gelen sıcacık bir teşekkürlere nail oluyoruz. Gönlümüzden geleni paylaştığımızda anlıyoruz ki, "çorbada tuzum olsun" diyen tüm destekçilerimiz sayesinde çok güçlü bir aileyiz. Bu da bizi, yardım bereketini ihtiyacı olan ailelere ulaştırmak için daha çok motive ediyor.

9 yılda

51.000
kışlık giyecek

86.000
ayakkabı

Susuz Okul Kalmasın

Ülkemizin doğusuna yaptığımız yolculuklar sırasında Serpil öğretmen gibi pek çok yürekli öğretmenle tanışma fırsatımız oldu. Bu öğretmenlerden her biri okulu için imkanlar yaratmak, öğrencilerine kitap, giyim, kırtasiye yardımı için destek almak, görevi boyunca okuluna ve hayatlarına şekil verdikleri öğrencilerine en iyi ortamı hazırlamak istiyordu. Felsefeleri şuydu: "Eğitim için her şey."

Şehirden uzaklaşıp, dağ havasını solumaya başladığınızda, çamurlu yolları aşıp, küçük köy okullarında bulursunuz kendinizi. Kimi on kişilik, bir, iki, üç ve dördüncü sınıfların bir arada olduğu birleştirilmiş sınıflar, kimi üç yüz beş yüz öğrencisinin olduğu taşımalı okullar bunlar.

Derste temizlik imandandır öğütü verip, fiziken suyun olmadığı küçük köy okulları...

Bu çocukları ve öğretmenlerini suya kavuşturmak için harekete geçersiniz. Vurursunuz sondajı toprağa... Sondaj metrelerce aşağı inerken umutlarınız da bir o kadar yükselişe geçer.

Sizinle beraber, karları yararak okuluna coşkuyla giden, elleri çenesinin altında sekiz-on yaşlarında onlarca çocuk vardır toprağın üstünde suyun çıkışını bekleyen.

Güneşin bulutların arasından doğduğu gibi topraktan fışkırmaya başlar buz gibi su, etraftaki çocukların gülüşü yeter sizi mutluluğa ulaştırmaya...

Dokuz yılda, ülkemizin güneydoğusunda 135 okula, Nijer'de 200+ su kuyusu açarak umut olduk, her su kuyusu ile birlikte katlanarak devam ediyor heyecanımız... Umudumuz taze. Çünkü eğitim için her şey.

9 yılda
75 Su Kuyusu
60 Su Kuyusu Tadilatı

Toplam
335+ Su Kuyusu
açtık.

siz de destek olun
Geleceğe Hayat Olun

Bir Burs, Bir Umut...

Verdiğimiz her burs desteğiyle yarınlara dair binlerce umudumuz var...

Ülkemizin Doğu bölgelerinde okula gidemeyen ya da ailesinin okula gönderirken çok zorlandığı çocuklarımız için hayat şartlarını iyileştirmeye devam ediyoruz. Rabve Vakfı olarak her çocuğun eşit şartlarda eğitim alabilmesi gayesiyle yola çıktık ve bu yolda çalışıyoruz. Fiziki şartları yetersiz olan okullarımıza ulaşıyor ve olması gereken eğitim-öğretim şartlarını sağlamaya, yetersiz kalan alanları iyileştirmeye çalışıyoruz. Hem fiziki hem maddi anlamda zorluk yaşayan çocuklarımızın sorunlarına yakından şahit olan özverili öğretmenlerimiz vesilesiyle onlara ulaşmaya, daha umutlu ve daha mutlu şekilde gelecek adımları atmalarını sağlamaya devam edeceğiz.

Merhaba ben Ümmügülsüm Yarşi. İki hafta sonra Uludağ Üniversitesi Tıp Fakültesinden mezun olacağım. Bu 6 yıllık süreçte maddi manevi desteklerini esirgemeyen Rabve Vakfı'na teşekkür amaçlı bu mesajı yazıyorum. Vakıftan aldığım burs hem eğitimimde hem de temel ihtiyaçlarımı karşılamamda büyük katkılar sağlamıştır. Okulumu başarıyla tamamlamış olmanın verdiği gururu siz değerli yardımsever Rabve Vakfı ile paylaşmak istedim. Bundan sonra ise elimdeki imkanlar dahilinde ben de destekçi olmak isterim. Teşekkürler..

Ümmügülsüm YARŞİ

Hocam merhabalar. Ben Düzce Üniversitesi Sağlık Bilimleri Fakültesi Sosyal Hizmet bölümünü fakülte ve bölüm birinciliğiyle bitirmiş bulunmaktayım. Öğrenim gördüğüm süreçte maddi ve manevi olarak beni her zaman desteklediğiniz için sizlere çok teşekkür ederim. Vermiş olduğunuz destekten ötürü bu başarımı sizlerle de paylaşmak istedim. Bundan sonraki süreçte benim gibi daha birçok öğrencinin elinden tutabilmenizi ve onların kalbinde de güzel izler bırakabilmenizi diliyorum. İyi çalışmalar dilerim

Sema ÖZDEMİR

Merhabalar, Kayseri Üniversitesi Sağlık Yönetimi Bölümü'nden mezun oldum. 4 yıl boyunca desteklerinizi eksik etmediğiniz için çok çok teşekkür ederim. Umarım mezun olan, eğitimi devam eden arkadaşlarım ve vakıf çalışanları için hayatınız boyunca en hayırlı ve en iyisi çıkar karşınıza. Sağlıcakla kalın.

Halime ELLİTAŞ

Merhabalar. Ben Harran üniversitesi ilahiyat fakültesinden mezun oldum. Eğitim gördüğüm süre zarfında yaptığı maddi ve manevi desteklerinden dolayı Rabve vakfına çok teşekkür ederim. Allah'a emanet olun. Eğitim hayatı devam eden arkadaşlara da başarılar diliyorum.

Esra DAŞÇI

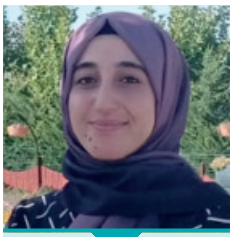

Merhabalar ben Balıkesir Üniversitesi İlahiyat Fakültesi'nden mezun oldum. Eğitim hayatımda bana maddi manevi destek veren Rabve vakfı ekibine şükranlarımı sunuyorum sizlerle tanışmak çok güzeldi eğitim hayatı devam eden arkadaşlara başarılar diliyorum Rabbim yolunuzu açık etsin.

Hicran BARIŞ

Merhabalar ben Mardin Artuklu Üniversitesi üniversitesi Ebelik bölümünden mezun oldum. Eğitim hayatımda bana maddi manevi destek veren Rabve vakfı ekibine çok teşekkür ediyorum.

Fatma BUGURCA

AFAD mezunu oluyorum. Sizlere çok ama çok teşekkür ederim bir yıl bana destekçi oldunuz. Her şey için çok teşekkür ederim. Birde bölümümü derece ile bitirdiğimin sevincini de sizlerle paylaşmak istedim.

Bilgenur ARSLAN

Selamün aleyküm ben Bayram, Fırat Üniversitesi İlahiyat Fakültesi'nde bu sene mezun oluyorum inşaAllah. Üniversite eğitimim de Rabve Vakfı'na sağladığı burstan ötürü başta vakıf başkanı Recep Palamut hocama ve bize her zaman sorularımıza yardımcı olan vakfın sorumlu hocalarıma çok teşekkür ederim. Allah hayrınızı kabul etsin, her daim iyilikle güzellikle kalın. Rabbim sizlerden razı olsun sağolun var olun hayırlı günler dilerim.

Bayram İŞYERİ

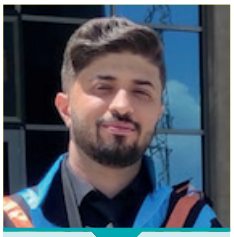

Selamün aleyküm ben Mehmet, Bingöl Üniversitesi İlahiyat fakültesinde bu sene mezun oluyorum insaAllah. Üniversite eğitimim de Rabve vakfına sağladığı burstan ötürü başta Rabve vakfının başkanı Recep Palamut hocama ve bize her zaman sorularımıza yardımcı olan vakfın sorumlu hocalarıma çok teşekkür ederim Allah hayrınızı kabul etsin her daim iyilikle güzellikle kalın Rabbim sizlerden razı olsun.

Mehmet ATMACASOY

Merhaba ben Erzincan Binali Yıldırım üniversitesi eğitim fakültesinden mezun oldum. Bu eğitim sürecinde bana maddi manevi desteğinden dolayı Rabve vakfına çok teşekkür ederim.

Gökşen YALÇIN

Sen de destek ol, eğitime #sebepol

Önce Şanlıurfa'dan başladık.

2014'ten beri çıktığımız bu yolda önce 5, 10 kişi ile başlayan bursiyer sayımızı her sene katlayarak artırdık.

2023/2024 eğitim öğretim yılı özelinde toplam 1025 öğrenciye sağlayacağımız burs imkanıyla, eğitimi için maddi gücü yetersiz kalan çocuklarımıza destek oluyoruz. Böylece eğitimdeki fırsat eşitsizliğinin önündeki engelleri aşıyor, daha mutlu yarınlar için umutları yeşertiyoruz.

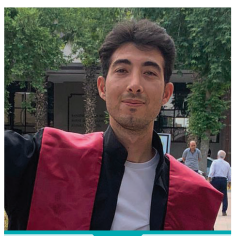

Harran Üniversitesi İİBF / Maliye bölümünden mezun oluyorum. Rabbim yaptığınız ve yapacağınız bütün yardımlarını kabul etsin. 2022-2023 eğitim öğretim döneminde yapmış olduğunuz destekleriniz için sizlere teşekkür ediyorum.

Yusuf CANÇELİK

Merhabalar, ben Eskişehir Osmangazi Üniversitesi hemşirelik bölümünden mezun oldum. Eğitim hayatımda bana maddi ve manevi destek veren Rabve Vakfi'na çok teşekkür ederim. Siz değerli arkadaşlarıma da başarılar dilerim.

Ahmet ULUĞ

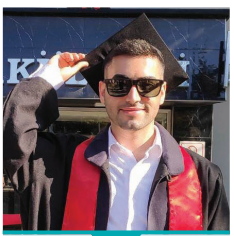

Merhabalar, ben Ahmet Utku Kara. İstanbul Teknik Üniversitesi İnşaat Mühendisliği (İng.) bölümünden mezun oldum. Öğrenim hayatımda bana destek olduğunuz için size minnettarım. Çok teşekkür ederim.

Ahmet Utku KARA

Merhaba ben Düzce Üniversitesi Sağlık Bilimleri Fakültesi Hemşirelik Bölümü'nden mezun oldum. Eğitim sürecimde desteklerinden dolayı Rabve Vakfı ailesine çok teşekkür ederim. Allah razı olsun. Sağlıcakla kalın.

Ayşenur AKSOY

TOPLAM 1025 BURSİYER MESLEK ANADAL DAĞILIMI

TIP	224
ÖĞRETMENLİK	126
MÜHENDİSLİK	97
İLAHİYAT	84
HUKUK	56
HEMŞİRELİK	46
DİŞ HEKİMLİĞİ	41
ECZACILIK	35
PSİKOLOJİ VE PDR	19
DİĞER	297

Teknofest Gururumuz!

Rabve Vakfı olarak sponsor olduğumuz Siverek Bilsem Öğrencileri hazırladıkları proje ile Teknofest 2023'te "Engelsiz Yaşam" kategorisinde patentli ve İngilizce dil seçeneği bulunan "Engelsiz Mangala" projesi ile Türkiye İkinciliği aldı.

Geleceğin bilim insanlarına destek olmaktan dolayı mutlu ve gururluyuz.

Kariyer Planlaması ve Söyleşileri

23 Kasım 2023 Suruç Fen Lisesi ve 24 Kasım 2023'te Molla Ramazan Anadolu İmam Hatip Lisesin de düzenlediğimiz ''Kariyer Planlaması" söyleşilerinde farklı alanlardan iş insanları öğrencilerimizle geleceğe yönelik seçecekleri meslekleri hakkında bilgi verdi ve öğrencilerin merak ettikleri soruları yanıtladı.

Geleceğin iş dünyası ve meslek seçimi hakkında güzel bir söyleşi gerçekleştirdik.

Ve Rabve Bursları hakkında üniversite adaylarına bilgilendirme yaptık.

EĞİTİM İÇİN HER ŞEY!

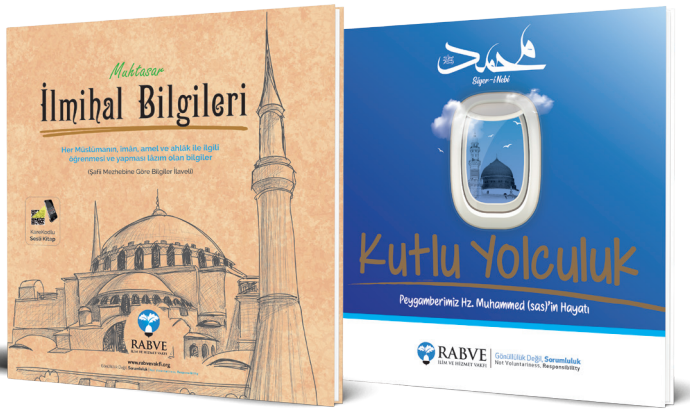

"Eğitim için her şey..."

Okumanın gücüne, insanı ve toplumu iyileştirdiğine inanıyoruz. Öğrencilerimizi hayatı ve yaşadıkları dünyayı doğru tanısınlar diye doğru kaynaklarla buluşturuyor, onlara rehberlik edecek kitaplar hediye ediyoruz.

"İlmihal" ve "Kutlu Yolculuk" kitaplarımızın zengin içeriği ile bu hedefe ulaştığımızı gördük. Sadece ülkemizde değil; Arnavutluk, Makedonya ve Bosna Hersek'teki Müslüman kardeşlerimize de bu değerli kaynakların çevirilerini iletiyor, okumanın ve doğru bilginin gücünü dünyaya yaymayı hedefliyoruz.

9 yılda
35.000 Kutlu Yolculuk ve
90.000 İlmihal ile

Toplam
125.000 kitap
hediye ettik.

siz de destek olun
Geleceğe Hayat Olun

Yeni Yapılan Yemekhane ve Okul Tadilatları

Çok Amaçlı Salon

Ülkemizde civar köylerden taşımalı sistemle okula gelen öğrencilerin okullarında yemek yeme yerlerinin bulunmadığını, çocuklarımızın soğukta, yağmurda, sıcakta ellerinde, ayakta, yere oturarak yemek yemeye çalışmasını görmek bizleri bir hayli üzdü. Elimiz taşın altına koyduk ve çocuklarımız için okul binasından bağımsız, okul bahçesinde müstakil bir bina yaparak sıcak ve soğuktan koruyacak biçimde, hijyenik, geniş, ferah yemekhane ve sosyal faaliyetler alanları olacak şekilde çok amaçlı salonlar inşa ediyor ve kullanıma açıyoruz. Böylece hem çocuklarımıza sağlıklı bir ortamda yemek yeme imkanı sağlıyor, hem de zihinsel/bedensel gelişimlerinin tamamlanması için uygun şartlar oluşturmuş oluyoruz.

Çıkrık Şehit Orhan İrkarlı İkokulu,
Çok amaçlı salon/yemekhanesi yapıldı.

ÇOK AMAÇLI SALONLARIMIZ

SURUÇ İLÇESİ:

1. 11 Nisan Ortaokulu
2. Harmanalan Ortaokulu
3. GAP Anadolu Lisesi
4. Büyük Ağacı Ortaokulu

HİLVAN İLÇESİ:

5. Sucu Han İlkortaokulu
6. Hoşin Uluyazı İmam Hatip Ortaokulu
7. Kuskunlu Mehmet Torgut İmam Hatip Ortaokulu

Bakım-Onarım-Tadilat

Okullarımızın fiziki şartlarını iyileştirmek içinde destek oluyoruz. Çatısı akan, kapıları eskiyen, tuvaletleri kullanılmaz halde olan, yer döşemesi olmayan okulların eksiklerini tamamlayıp, yenileyip sağlıklı ve hijyenik bir ortamda eğitime devam etmelerini sağlıyoruz.

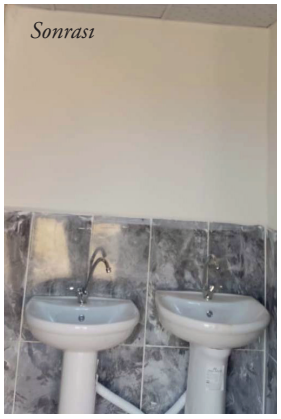

Alakonak İlkokulu, Okul boyama ve lavabo/wc yenileme.
15 Temmuz Şehitleri İlk-Ortaokulu, Lavabo/wc yenileme.

HALİLİYE İLÇESİ:

8. Tepedibi İlkokulu

SİVEREK İLÇESİ:

9. Büyükkazanlı İlkortaokulu
10. Çevirme İlkortaokulu
11. Çıkrık Şehit Orhan İrkarlı İlkokulu

Kurban Bağışı ve Düzenli Gıda Yardımı

Sevgi Marketi

Yüzlerce ailenin sofrasına bolluk gelsin, gönülleri bereketlensin niyetiyle dur durak bilmeden hayra koşuyor, ailelerimizn yüzünü güldürüyoruz.

İstanbul, Şanlıurfa ve Birecik'te yıl içinde 10.000'den fazla ailemize düzenli gıda ve erzak yardımlarımızı ulaştırıyoruz. Binlerce insanla ekmeğimizi paylaşarak gönülden gelen yardımların bereketini artırıyor, gözlerde ışık dolu gülümsemeler oluşturuyoruz.

Oluşturduğumuz sevgi marketi sayesinde gönlümüzden geleni sizlerle paylaşıyor, paylaştığımızda anlıyoruz ki bu duygu bizi daha güçlü yapıyor. Sayenizde yüreklerimiz iyilikle dolup taşıyor.

Yıl boyu kesilen kurbanlarımızı ihtiyaç sahibi ailelerimize dağıtıyor; hem sofraları hem gönülleri bereketlendirmeye devam ediyoruz.

Bir Kurban Bin Bereket

Rabve Vakfı olarak her ay ihtiyaç sahibi ailelerimizin sofralarını bereketlendirmeye ve mutluluk sebebi olmaya devam ediyoruz. Siz emanetçilerimizin bağışladığı kurbanlarımızı her ay düzenli olarak, steril ortamlarda ve dini koşullara uygun şekilde kesiyor, zor şartlar altında yaşam savaşı veren ailelerimize ulaştırıyoruz. Biz paylaştıkça gönüller bereketleniyor, yüzler gülüyor.

Paylaştıkça İyileşiyoruz...

Paylaşmanın verdiği o mucizevi duygunun iyileştirici gücüne inanıyor, elimizden geldiğince ihtiyaç sahibi ailelerimize destek olmaya devam ediyoruz. İnsan olmanın değerinin ve öneminin farkındalığı ile çalışıyor; sadece yurt içinde değil, yurt dışındaki ailelerimize de ulaşarak iyilik serüvenimizin sınırlarını gücümüz yettiğince genişletiyoruz.

Ramazan'da Sofraların Bereketine İnanıyoruz

Rabve Vakfı olarak hayırda sınır tanımayarak, 2023 Kurban Bayramı'nda emanet ettiğiniz kurban bağışlarınızı Nijer Tessaoua şehrine bağlı köylerdeki kardeşlerimize ulaştırdık.

Ramazan ayı içerisinde iyilik serüveninde hep birlikte mutlu tebessümler oluşturmanın ve bayram sevincini zor şartlarda yaşam savaşı veren ailelerimizle paylaşmanın mutluluğunu yaşadık.

Eşit Yaşam ve Sağlık Hizmetleri Hakkı

Gönüllüler Derneği ile yapımında katkıda bulunduğumuz Nijer'deki 50.000 metrekarelik bir alandaTürk Hastanemiz hizmete açıldı. Bünyesindeki genel cerrahi, göz, diş, kadın, çocuk ve üroloji poliklinikleri ile ücretsiz olarak Nijer halkına hizmet verecektir. Zorlu çöl şartlarına rağmen başarıyla tamamlanan projemiz sayesinde Nijer halkı ihtiyaç duydukları sağlık sistemine kavuştu.

Rabve Vakfı olarak Nijer'deki su sıkıntısı için tek seferlik yapılan hiçbir şeyin kesin çözüm olmayacağı görüşüyle, sürdürülebilir bir çözüm olması adına önemli bir adım attık. Nijer'e çöl şartlarına uygun sondaj makinası bağışı yaparak, bölgenin en büyük sıkıntılarından biri olan su ihtiyacına kalıcı bir çözüm sağladık. Bugüne kadar toplamda 250'e yakın su kuyusu açılışı ve kuyu bakım/onarımı sayesinde binlerce insanın yaşam koşullarını iyileştirdik.

Kardeş Aile

Rabve Vakfı olarak "Kardeş Aile" projesi kapsamındaki çalışmalarımızı hız kesmeden sürdürüyor, ihtiyacı olan ailelerimize zorlu hayat şartlarında

destek ve umut olmaya devam ediyoruz.

Ailelerimizin yaşanması mümkün olmayan evlerden

yeni evlere taşıyor, kira desteği veriyoruz.

Öncesi *Sonrası*

Kullanılamayacak derecedeki eşyalar ile hayatlarını sürdürmek zorunda kalan, ailelerimize yeni beyaz eşya, halı, perde, yatak ve oturma gurubu ve mutfak eşyaları gibi

eksik eşyalarını alıp tamamlıyoruz.

Öncesi *Sonrası*

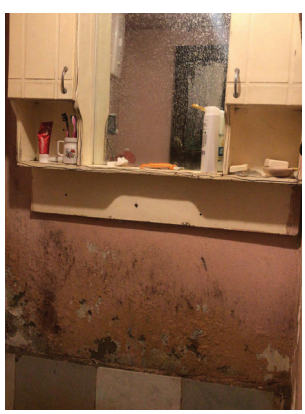

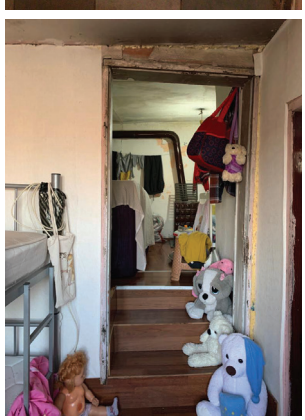

Maddi durumu yetmediği için ısınma, su ve elektrik gibi asgari ihtiyaçlarını karşılama noktasında sıkıntı yaşayan ailelerimize de destek oluyor, her ay düzenli fatura ödemesi yapıyoruz.

Düzenli gıda yardımlarımızla da destekliyoruz.

daha çok ailemizin yüzünü güldürmek için var gücümüzle çalışıyoruz.

Öncesi *Sonrası*

siz de destek olun daha fazla aileye ulaşalım!

Şimdi Destek Olma Zamanı Dedik!

Şimdi yaraları sarma, yarınlara umutla bakma zamanı...

6 Şubat 2023 tarihinde 6 ili kapsayan büyük depremin ardından Kahramanmaraş'ta etkilenen kardeşlerimize desteklerinizle acil yardımlar kapsamında battaniye, gıda, ısıtıcı, çadır, ayni ve nakdi tüm yardımlarınızı ulaştırdık.

Ülkece bir ve beraber olduğumuz bu günlerde desteklerinizle daha da güçlendik.

"İyilik" insanları birbirine bağlayan altın zincirdir

Rabve Vakfı olarak Ramazan ayı içerisinde de 500 aileye nakdi yardımlar dağıttık.

İyilik Her Zaman!

İlk günden bugüne tüm gayretimizle depremzede ailelerimizin gıda, giyim, hijyen, barınma ve nakdi yardımlarımızla yanlarında olduk. ''İnsana hizmet, Hakka hizmettir.'' inancıyla yardımlarımıza devam ediyoruz.

Bir Konteyner Demek, Bir Sıcak Yuva Demek

Depremden etkilenen vatandaşlarımıza, kalıcı evlerine yerleşene kadar barınabilecekleri daha sağlıklı, daha konforlu sıcak yuvalar oluşturmak için Kahramanmaraş Elbistan'da konteyner kent inşa ettik.

Çocuk Oyun Alanı, Sağlık Ocağı, Mescid, Kreş, Market, İdari Binalar, Mobilya Seti (yatak, dolap, çekyat), Televizyon, Mini Buzdolabı, Elektrikli Termosifon, Elektrikli Oda Isıtıcı, Yatak, Yorgan, Yastık, Nevresim, Halı, Tül ve Mutfak Malzemeleri

KONTEYNER EVLERİMİZDE NELER VAR?

Diyarbakır Iyaz Bin Ganm Camii İbadete Açıldı

Rabve Vakfı' olarak destek verdiğimiz Diyarbakır 8.Ana Jet Üssü'nde inşaatı tamamlanan Iyaz Bin Ganm Camii Açılışını Gerçekleştirdik. Kur'an Kerim tilavetiyle başlayan açılışımıza Diyarbakır Valimiz Ali İhsan Su, devlet erkanı ve komuta kademesi de eşlik etti.

Tüm Diyarbakır'a hayırlı uğurlu olsun, iyilik adımlarımız paylaştıkça artsın!

Şanlıurfa Rabve Elatlı Camii İbadete Açıldı

İyilik Adımlarımız HAYIRLI OLSUN Paylaştıkça Artsın!

Rabve Vakfı olarak; Şanlıurfa Viranşehir'de yer alan Kınalıtepe köyünün Elatlı mezrasında ibadet yeri bulunmayan vatandaşlarımız için, 225m2 kapalı alanı bulunan Rabve Camii'ni en güzel şekilde tamamladık ve bölge halkının dualarıyla ibadete açtık. Beraberce ilk namazımızı kıldık. Camiimizin alt katında bölge halkına yetecek kapasitede bir taziye alanı da inşa edildi ve kullanıma açıldı.

Tüm Şanlıurfa'ya hayırlı uğurlu olsun, iyilik adımlarımız paylaştıkça artsın!

Şule Yüksel Şenler Kız Öğrenci Yurdu

Kuzey Makedonya'da bulunan Ensar Yardımlaşma Derneği'nin "Şule Yüksel Şenler" Üniversite Kız Öğrenci Yurdu öğrencileri, yeni yuvalarına kavuştu. Makedonya/Üsküp de inşa edilen Şule Yüksel Şenler Üniversite Kız Öğrenci Yurdu için satın alma ve yapım aşamasını desteklerimizle tamamladık. Kız öğrenci yurdunun açılışını 25 Ekim'de Rabve ilim ve Hizmet Vakfı olarak gerçekleştirdik.

Burkina Faso Yetimhane

Dost Eli Yardım Derneği'nin rehberliğinde Burkina Faso-SOHBA da 600 metrekarelik bir alanda Mustafa Palamut Yetimhane ve Meslek Kursları Merkezi'nin temellerini attık.

Hızlıca bitirip yetim yavrularımız için sıcak bir yuva olması için çalışıyoruz.

Bir Fidan Bir Umut..

2016 yılında “Eğitim İçin Her Şey” projesiyle Şanlıurfa Suruç Mürşitpınar Anadolu Lisesi bahçesinde önce su kuyusu açtık. Sonrasında Palamut Group Hatıra ormanımızı oluşturduk.

Açılan su kuyularımız, okul bahçelerine ekilen ağaçlara, çiçeklere can suyu oluyor. 23 Kasım 2023’te gönüllülerimizle beraber hatıra ormanımızı ziyaret edip yarının umutları gençlerimizle birlikte yeni fidanlar diktik. Daha yeşil bir dünya için siz gönlü zengin bağışçılarımızla yolumuza devam edeceğiz.

9 yılda 500’den fazla ağaç diktik, 1000’lerce ağaca su kuyularımızla can suyu olduk.

9 yılda
1000’lerce
Ağaç diktik,
1000’lerce
Ağaca can suyu olduk.

Doğu'nun Yüreği Güzel Öğretmeni Mahmut Hoca'nın Dilinden

Biz hep yoldayız!

Kalbin en güzel rehber olduğuna inandığımız günden beri biz hep yoldayız! Büyük laflar edelim diye değil yarına güzel sözler bırakalım diye yoldayız. Sahici sözlere ihtiyacımızın olduğunu biliyoruz. Kendimize hatırlatmamız gereken şeyler olduğunu bildiğimiz için bütün göndermelerimizi sağa sola değil içinde iyiliği ve merhameti hala bulunduran kalplere yapıyoruz.

Modern zamanların getirdiği bir ahlak anlayışı içerisinde bize bizi hatırlatacak olanın, elimizden tutacak olanın, bizi düşürmeyecek olanın iyilik olduğunu; hissettiğini düşünmek yerine, gerçekten hissetmeyi tercih etmenin ve bunun için de temasa geçmenin gerekliliğini bildiğimiz için yoldayız biz.

Evet, merhametin merhemine inandık biz!

Kadim coğrafyalarda ayaklarının toprakla irtibatının kesilmediği çocukların hala masallara inandıklarını biliyoruz. İşte diline, rengine bakmaksızın hangi masala inanmışlarsa, biz o çocuklara gökten düşen üç elmadan biri olabilelim diye yoldayız. Bastıkları toprakların çoraklığını dudaklarında gördüğümüz çocukların diline damağına su olalım diye yoldayız!

Kalemin ve mürekkebin merhemine de inandık biz!

Bütün coğrafyalarda yaşanan tüm acıların farkındayız aslında. Soğuktan çatlamış ellerin tuttuğu kalemin bir meşaleden farkının olmadığını, öğrenilen her kelimenin cehaletin karanlığına bir mum olacağını görüyoruz biz. Birçok çocuk için sıradan olan şeylerin ihtiyacını duyanların yüzünde oluşturduğu o tebessümü tarif etmenin görmek kadar değerli olmadığını da biliyoruz. Bir ayakkabı, bir mont, bir çanta ya da bir kitabı bağrına basıp gülen gözlere şahit olmak, gözlerinize saldıracak damlalara da hazır olmanızı gerektirir. İşte biz çoğunlukla gülmek bazen de ağlamak için yoldayız. Biliyoruz ki merhametli ellerin izleri bu küçücük çocukların beyinlerine işlendiğinde bir daha silinmeyecektir. Yapılabilecek bütün yanlışların merhametle doğruya, iyiye ve güzele çevrilebileceğinden şüphemiz olmadığı için yoldayız biz. Karanlığın aydınlıkla arasında perdeler varsa eğer o perdeleri çeken ellerden birinin de bizim elimiz olması gerektiği için; ruhun iyilikle kanatlanacağını ve sonsuzluğa kulaç atacağını bildiğimiz için çıktık yola.

Yolun merhemine inandık biz!

Herkesin bir yerlerde durmak, oralarda kalmak için uğraştığı şu dünyada, yolda olmanın, hikayelere rastlamanın, rastladığımız hikayelerin kahramanlarına ışık olmanın vereceği huzur için yolda olma telaşı içerisindeyiz! Yol gittikçe sözümüz olsun yol gittikçe kahramanlarımızın sevinçlerinde kurulu bir otağımız olsun diye yürüyoruz biz.

Bilin istedik biz hep yoldayız.

Yolda olanlardan bir parçayız!

Mahmut Altaş
15 Temmuz Şehitleri Ortaokulu
Müdür Yardımcısı

Bir Bağış Geleceği Değiştirir

Daha iyi bir geleceğe **#sebepol**

Bir bağışla, eşit şartlarda eğitimin önü açılır.
Öğrencilerin hayalleri gerçekleşir.

Sen de bir gülümsemeye #sebepol

Bağış için iBAN numaralarımız:

RABVE İLİM VE HİZMET VAKFI
KUVEYTTÜRK
TR56 0020 5000 0955 5769 3000 01

İyiliğin Azı Çoğu Olmaz

Rabve Vakfı iyilik serüvenini sosyal medya hesaplarımızdan takip edin

/rabvevakfi

+90 212 **548 48 43**

www.rabvakfi.org

siz de destek olun
#egitimicinhersey

www.rabvevakfi.org

"Ne mutlu verebilene, hamdolsun vermeyi nasip edene..."

RABVE
İLİM VE HİZMET VAKFI

PALAMUT
HOLDING